

S.S. 78 "SARNANO - AMANDOLA"

LAVORI DI ADEGUAMENTO E/O MIGLIORAMENTO TECNICO FUNZIONALE DELLA SEZIONE STRADALE IN T.S. E POTENZIAMENTO DELLE INTERSEZIONI - 1° STRALCIO

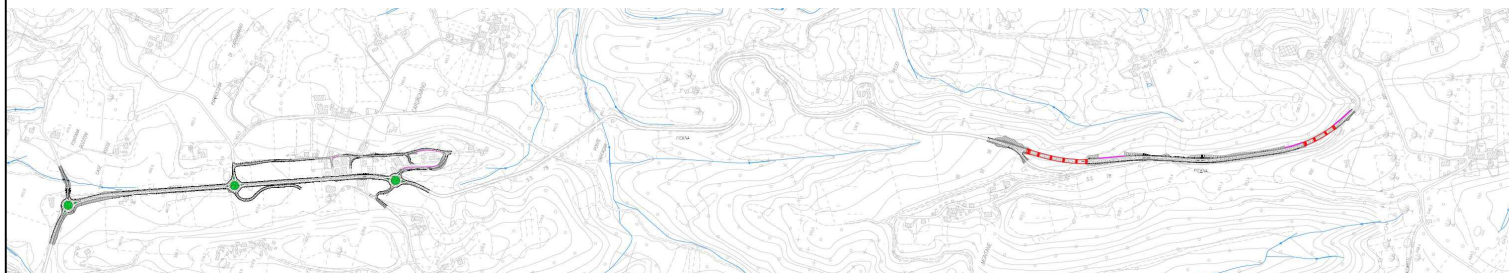

PROGETTO DEFINITIVO

IMPRESA ESECUTRICE



GRUPPO DI LAVORO ANAS

PROGETTAZIONE



RESPONSABILE DEI LAVORI

IL PROGETTISTA

Ing. Valerio BAJETTI
Ordine degli Ingegneri della
provincia di Roma n° A26211
(Diretto tecnico Ingegneria del Territorio)



IL COORDINATORE DELLA SICUREZZA
IN FASE DI PROGETTAZIONE

Ing. Fabrizio BAJETTI
Ordine degli Ingegneri della
provincia di Roma n° 10112
(Diretto tecnico Ingegneria del Territorio)



RESPONSABILE DEL PROCEDIMENTO

Ing. Marco MANCINA

PROTOCOLLO

DATA

N. ELABORATO:

L002

CAPITOLO L - ESPROPRI

L0 - ESPROPRI

ELENCO DITTE

CODICE PROGETTO

NOME FILE

L002 - T00ES00ESP02_B.dwg

REVISIONE

SCALA:

PROGETTO

CODICE
ELAB.

T00ES00ESP02

B

D

C

B

A

REV.

EMISSIONE PER C.D.S.

PRIMA EMISSIONE

DESCRIZIONE

OTTOBRE
2023

MARZO
2022

DATA

ING. VALERIO
BAJETTI

ING. VALERIO
BAJETTI

REDATTO

ING. GIANCARLO
TANZI

ING. GIANCARLO
TANZI

VERIFICATO

ING. VALERIO
BAJETTI

ING. VALERIO
BAJETTI

APPROVATO

ESPROPRI: S.P.237 "SARNANO" - ELENCO DITTE																			
LEGENDA:			AREA AGRICOLA (A) Da considerare esclusivamente a destinazione agricola				AREA EDIFICABILE (E) Da rilevare attraverso i piani regolatori comunali							AREA EDIFICATA/ENTE URBANO (U) Beni riportati nel NCEU per i quali vanno dettagliati i sub			BENE INTESTATO A SOCIETA' (S) Da attenzionare in quanto suscettibili d'indennizzi per deprezzamenti (da simare) o in quanto beni strumentali all'esercizio dell'attività su cui applicare l'IVA		
IDENTIFICATIVO DITTE			DATI CATASTALI DEGLI IMMOBILI											AREE DA ESPROPRIARE E/O OCCUPARE					
1	3	4	5				6	7	8	10		11	12	17	18	22	26		
N°PIANO	PROVINCIA	COMUNE	DITTA INTESTATARIA CATASTALE				CODICE CATASTALE	FG	P.LLA	TIP. DEST.URB.	NOTE	QUALITA' CATASTALE	SUB	SUP. CATASTALE	SUP. DA ESPROP.	SUPERFICIE DA OCCUPARE TEMPORANEAMENTE NON FINALIZZATA ALL'ESPROPRIO	SUP. DI AREE DA CONVENZIONARE (ENTI PUBBLICI) **		
										DEST.URB.				(MQ)	(MQ)	(MQ)	(MQ)		
43	FM	AMANDOLA	MARINI GIUSEPPE n.a. AMANDOLA (AP) il 20/03/1941 c.f. MRNGPP41C20A252I - PROPRIETA' per 1/1				A252	13	100			SEMINATIVO		7500	320				
							A252	13	562			SEMINATIVO		4365	364				
							A252	14	9			SEMINATIVO		10420	1533				
							A252	14	87			SEMINATIVO		6930	6930				
							A252	14	96			SEMINATIVO		4220	4220				
							A252	14	97			BOSCO ALTO		2850	153				
44	FM	AMANDOLA	AMMINISTRAZIONE PROVINCIALE DI FERMO c.f. 90038780442 - PROPRIETA' per 1000/1000				A252	13	106			INCOLT PROD		970			615		
							A252	13	285			INCOLT PROD		1660			1660		
							A252	14	217			PASC CESPUG		3770			3162		
							A252	21	1			PASC CESPUG		580			580		
45	FM	AMANDOLA	ARRA' ANTONIO n.a. AMANDOLA (AP) il 31/07/1963 c.f. RRANTN63L31A252C - PROPRIETA' per 1/1				A252	13	288			SEMINATIVO		3620	146				
46	FM	AMANDOLA	MARANI CINZIA n.a. MONTEROTONDO (RM) il 01/02/1961 c.f. MRNCNZ61B41F611N - PROPRIETA' per 1/2 MARANI STEFANIA n.a. AMANDOLA (AP) il 01/07/1971 c.f. MRNSFN71L41A252K - PROPRIETA' per 1/6 MARANI STEFANIA n.a. AMANDOLA (AP) il 01/07/1971 c.f. MRNSFN71L41A252K - PROPRIETA' per 1/12 MARANI LUIGINA n.a. AMANDOLA (AP) il 26/11/1972 c.f. MRNLGN72566A252F - PROPRIETA' per 1/6 MARANI LUIGINA n.a. AMANDOLA (AP) il 26/11/1972 c.f. MRNLGN72566A252F - PROPRIETA' per 1/12				A252	13	289			SEMINATIVO		1580	500				
47	FM	AMANDOLA	RI ERMINIO n.a. AMANDOLA (AP) il 02/11/1953 c.f. MGLRMN53S02A252U - PROPRIETA' per 1000/1000				A252	13	291			SEMINATIVO		3790	302				
48	FM	AMANDOLA	MARINI ILARIA n.a. AMANDOLA (AP) il 23/12/1980 c.f. MRNLR180T63A252N - PROPRIETA' per 8/640 GAUCCI NICOLA n.a. PORTO SAN GIORGIO (AP) il 27/05/1975 c.f. GCCNCL75E27G920B - PROPRIETA' per 1/40 GAUCCI NICOLA n.a. PORTO SAN GIORGIO (AP) il 27/05/1975 c.f. GCCNCL75E27G920B - PROPRIETA' per 8/640 DI LILLO COSTANZA NATA IL 01/02/1941 c.f. DLLCTN41B41E791R - PROPRIETA' per 8/160 CENNERELLI ROSARIA n.a. AMANDOLA (AP) il 08/03/1956 c.f. CNNRSR56C48A252Q - PROPRIETA' per 2/40 CENNERELLI ROSARIA n.a. AMANDOLA (AP) il 08/03/1956 c.f. CNNRSR56C48A252Q - PROPRIETA' per 8/640 CENNERELLI PIERA n.a. ROMA (RM) il 15/10/1965 c.f. CNNPRI65R55H501F - PROPRIETA' per 1/15 CENNERELLI PIERA n.a. ROMA (RM) il 15/10/1965 c.f. CNNPRI65R55H501F - PROPRIETA' per 8/320 CENNERELLI MARIA GABRIELLA n.a. AMANDOLA (AP) il 24/02/1940 c.f. CNMGB40B64A252B - PROPRIETA' per 8/320 CENNERELLI GRAZIANA n.a. AMANDOLA (AP) il 17/11/1952 c.f. CNNGZN52S57A252O - PROPRIETA' per 2/40 CENNERELLI GRAZIANA n.a. AMANDOLA (AP) il 17/11/1952 c.f. CNNGZN52S57A252O - PROPRIETA' per 8/640 CENNERELLI FRANCO n.a. AMANDOLA (AP) il 13/05/1945 c.f. CNNFNC45E13A252H - PROPRIETA' per 8/320 CENNERELLI FABIO n.a. ROMA (RM) il 09/11/1968 c.f. CNNFBA68S09H501P - PROPRIETA' per 1/15 CENNERELLI FABIO n.a. ROMA (RM) il 09/11/1968 c.f. CNNFBA68S09H501P - PROPRIETA' per 8/320 LAICI LIDIA n.a. SAN GINESIO (MC) il 14/04/1936 c.f. LCALDI36D54H876L - PROPRIETA' per 1/15 GAUCCI LUCIANO n.a. ROMA (RM) il 14/12/1941 c.f. GCCLCN41T14H501B - PROPRIETA' per 1/40 CENNERELLI PIETRO n.a. AMANDOLA (AP) il 04/03/1912 c.f. CNNPTR12C04A252L - PROPRIETA' per 8/40 CENNERELLI PAOLA n.a. AMANDOLA (AP) il 30/06/1957 c.f. CNNPLA57H70A252N - PROPRIETA' per 2/40 CENNERELLI GIOVANNI n.a. AMANDOLA (AP) il 15/02/1922 c.f. CNNGNN22B15A252J - PROPRIETA' per 8/40				A252	13	292			PASC CESPUG		1500	1500				
							A252	14	303			PASC CESPUG		180	75				
							A252	14	304			SEMINATIVO		5060	1000				
							A252	14	308			PASCOLO		2760	1887				
							A252	13	338			BOSCO ALTO		300	300				

ESPROPRI: S.P.237 "SARNANO" - ELENCO DITTE																			
LEGENDA:			AREA AGRICOLA (A) Da considerare esclusivamente a destinazione agricola				AREA EDIFICABILE (E) Da rilevare attraverso i piani regolatori comunali							AREA EDIFICATA/ENTE URBANO (U) Beni riportati nel NCEU per i quali vanno dettagliati i sub			BENE INTESTATO A SOCIETA' (S) Da attenzionare in quanto suscettibili d'indennizzi per deprezzamenti (da simare) o in quanto beni strumentali all'esercizio dell'attività su cui applicare l'IVA		
IDENTIFICATIVO DITTE			DATI CATASTALI DEGLI IMMOBILI											AREE DA ESPROPRIARE E/O OCCUPARE					
1	3	4	5				6	7	8	10		11	12	17	18	22	26		
N°PIANO	PROVINCIA	COMUNE	DITTA INTESTATARIA CATASTALE				CODICE CATASTALE	FG	P.LLA	TIP. DEST.URB.	NOTE	QUALITA' CATASTALE	SUB	SUP. CATASTALE	SUP. DA ESPROP.	SUPERFICIE DA OCCUPARE TEMPORANEAMENTE NON FINALIZZATA ALL'ESPROPRIO	SUP. DI AREE DA CONVENZIONARE (ENTI PUBBLICI) **		
										DEST.URB.				(MQ)	(MQ)	(MQ)	(MQ)		
49	FM	AMANDOLA	PASQUALETTI RICCI ALESSANDRA n.a. AMANDOLA (AP) il 20/11/1953 c.f. PSQLSN53560A252J - PROPRIETA' per 1/1				A252	14	321			BOSCO ALTO		4700	596				
							A252	14	384			BOSCO ALTO		1380	74				
							A252	14	392			BOSCO ALTO		1230	534				
							A252	14	501			BOSCO ALTO		1020	372				
							A252	14	405			BOSCO CEDUO		290	290				
							A252	21	2			BOSCO ALTO		1010	1010				
							A252	21	19			BOSCO ALTO		2970	77				
							A252	21	5			BOSCO CEDUO		2570	278				
50	FM	AMANDOLA	BORRACCI MARIA SILVIA n.a. AMANDOLA (AP) il 04/07/1963 c.f. BRRMSL63L44A252G - PROPRIETA' per 1/2 BORRACCI ANTONIA n.a. AMANDOLA (AP) il 21/02/1966 c.f. BRRNTN66B61A252D - PROPRIETA' per 1/2				A252	13	342		SEMINATIVO		550	550					
51	FM	AMANDOLA	RENZI RAFFAELLINA n.a. FERMO (AP) il 19/02/1949 c.f. RNZRFL49B59D542Y - PROPRIETA' per 1000/1000				A252	13	343		PASCOLO		250	250					
							A252	14	396		PASC CESPUG		1230	394					
52	FM	AMANDOLA	PATERNESI ELISA n.a. NAPOLI (NA) il 31/01/1951 c.f. PTRLSE51A71F839X - PROPRIETA' per 1000/1000				A252	14	211		SEMINATIVO		2770	95					
							A252	14	212		SEMINATIVO		850	681					
53	FM	AMANDOLA	PERETTI PAOLO n.a. MACERATA (MC) il 10/02/1973 c.f. PRTPLA73B10E783H - PROPRIETA' per 1/3 PERETTI ALFONSO n.a. MACERATA (MC) il 21/10/1968 c.f. PRTLNS68R21E783W - PROPRIETA' per 1/3 GRECO GILBERTA n.a. MACERATA (MC) il 03/01/1938 c.f. GRCGBR38A43E783T - PROPRIETA' per 1/3				A252	14	213		SEMINATIVO		1000	590					
54	FM	AMANDOLA	MIETTI IGNAZIO n.a. AMANDOLA (AP) il 29/11/1959 c.f. MTTGNZ59S29A252S - PROPRIETA' per 1/1				A252	14	383		BOSCO ALTO		900	77					
							A252	14	400		PRATO		3470	993					
							A252	14	404		PASC CESPUG		330	330					
							A252	14	401		BOSCO CEDUO		3230	513					
55	FM	AMANDOLA	PATERNESI MELONI MARIA n.a. AMANDOLA (AP) il 06/09/1938 c.f. PTRMRA38P46A252Y - PROPRIETA' per 3/10 PATERNESI MELONI GIUSEPPE n.a. AMANDOLA (AP) il 06/04/1948 c.f. PTRGPP48D06A252E - PROPRIETA' per 1/5 PATERNESI MELONI GIUSEPPE n.a. AMANDOLA (AP) il 06/04/1948 c.f. PTRGPP48D06A252E - PROPRIETA' per 1/10 PATERNESI MELONI GIUDITTA n.a. AMANDOLA (AP) il 09/02/1934 c.f. PTRGTT34B49A252Q - PROPRIETA' per 3/10 PATERNESI MELONI DELIA n.a. AMANDOLA (AP) il 15/01/1929 c.f. PTRDLE29A55A252L - PROPRIETA' per 1/10				A252	14	385		PASCOLO		1630	247					
							A252	14	395		BOSCO ALTO		1230	259					
56	FM	AMANDOLA	VITTORI MARIA CRISTINA n.a. AMANDOLA (AP) il 02/08/1973 c.f. VTTMCR73M42A252J - PROPRIETA' per 1/1				A252	21	10		SEMINATIVO		1090	143					
57	FM	AMANDOLA	ROSSI TONINO n.a. AMANDOLA (AP) il 23/02/1978 c.f. RSSTNN78B23A252J - PROPRIETA' per 2/18 ROSSI PAOLO n.a. AMANDOLA (AP) il 20/11/1989 c.f. RSSPLA89S20A252L - PROPRIETA' per 2/18 ROSSI ANNA MARIA n.a. AMANDOLA (AP) il 07/01/1949 c.f. RSSNMR49A47A252L - PROPRIETA' per 1/2 ROSSI ANNA MARIA n.a. AMANDOLA (AP) il 07/01/1949 c.f. RSSNMR49A47A252L - PROPRIETA' per 1/6 ROSSI ANDREA n.a. AMANDOLA (AP) il 23/11/1972 c.f. RSSNDR72S23A252A - PROPRIETA' per 2/18				A252	14	218		SEMINATIVO		6660	1437					
														102415,00	29020,00	0,00	6017,00		

ESPROPRI: S.P.237 "SARNANO" - ELENCO DITTE

LEGENDA:																				
AREA AGRICOLA (A) Da considerare esclusivamente a destinazione agricola					AREA EDIFICABILE (E) Da rilevare attraverso i piani regolatori comunali								AREA EDIFICATA/ENTE URBANO (U) Beni riportati nel NCEU per i quali vanno dettagliati i sub		BENE INTESTATO A SOCIETA' (S) Da attenzionare in quanto suscettibili d'indennizzi per deprezzamenti (da simare) o in quanto beni strumentali all'esercizio dell'attività su cui applicare l'I.V.A.					
IDENTIFICATIVO DITTE				DATI CATASTALI DEGLI IMMOBILI										AREE DA ESPROPRIARE E/O OCCUPARE						
1	3	4			5				6	7	8	10	11		12	17	18	22	26	
N°PIANO	PROVINCIA	COMUNE	DITTA INTESTATARIA CATASTALE				CODICE CATASTALE	FG	P.LLA	TIP. DEST.URB.	NOTE	QUALITA' CATASTALE	SUB	SUP. CATASTALE	SUP. DA ESPROP.	SUPERFICIE DA OCCUPARE TEMPORANEAMENTE NON FINALIZZATA ALL'ESPROPRIO	SUP. DI AREE DA CONVENZIONARE (ENTI PUBBLICI) **			
										DEST.URB.				(MQ)	(MQ)	(MQ)				
																	totale	totale	totale	totale
																	SUP. CATASTALE	SUP. DA ESPROP.	SUPERFICIE DA OCCUPARE TEMPORANEAMENTE NON FINALIZZATA ALL'ESPROPRIO	SUP. DI AREE DA CONVENZIONARE (ENTI PUBBLICI) **
																	SUPERFICIE			

ESPROPRI: S.P.237 "SARNANO" - ELENCO DITTE

LEGENDA:																		
AREA AGRICOLA (A) Da considerare esclusivamente a destinazione agricola				AREA EDIFICABILE (E) Da rilevare attraverso i piani regolatori comunali									AREA EDIFICATA/ENTE URBANO (U) Beni riportati nel NCEU per i quali vanno dettagliati i sub			BENE INTESTATO A SOCIETA' (S) Da attenzionare in quanto suscettibili d'indennizzi per deprezzamenti (da simare) o in quanto beni strumentali all'esercizio dell'attività su cui applicare l'IVA		
IDENTIFICATIVO DITTE			DATI CATASTALI DEGLI IMMOBILI											AREE DA ESPROPRIARE E/O OCCUPARE				
1	3	4	5				6	7	8	10		11	12	17	18	22	26	
N°PIANO	PROVINCIA	COMUNE	DITTA INTESTATARIA CATASTALE				CODICE CATASTALE	FG	P.LLA	TIP. DEST.URB.	NOTE	QUALITA' CATASTALE	SUB	SUP. CATASTALE	SUP. DA ESPROP.	SUPERFICIE DA OCCUPARE TEMPORANEAMENTE NON FINALIZZATA ALL'ESPROPRIO	SUP. DI AREE DA CONVENZIONARE (ENTI PUBBLICI) **	
										DEST.URB.				(MQ)	(MQ)	(MQ)	(MQ)	
1	MC	SARNANO	MONTI LUCIA n.a. ROMA (RM) il 04/08/1960 c.f. MNTLCU60M44H501R - PROPRIETA' per 1000/1000 CESARI MADDALENA n.a. GUALDO (MC) il 23/10/1906 c.f. CSRMDL06R63E228P - USUFRUTTO per 1/3				I436	30	173			SEMINATIVO		240	240			
1bis	MC	SARNANO	MONTI LUCIA nata a ROMA (RM) il 04/08/1960 - MNTLCU60M44H501R - Proprietà 1/1				I436	24	123		SOLO CORTE	ENTE URBANO		1855	253			
1ter	MC	SARNANO	MONTI LUCIA nata a ROMA (RM) il 04/08/1960 - MNTLCU60M44H501R - Proprietà 1/1				I436	24	158			SEMINATIVO		10790	68			
							I436	24	198			SEMIN ARBOR		30495	919			
2	MC	SARNANO	FUNARI RINA nata a SARNANO (MC) il 25/09/1954 - FNRRNI54P65I436X - Proprieta' 1/2 PIERSANTI FRANCO nato a SARNANO (MC) il 23/06/1950 - PRSFNC50H23I436D - Proprieta' 1/2				I436	30	58			SEMINATIVO		520	149			
							I436	30	59			SEMINATIVO		590	161			
							I436	30	154			SEMINATIVO		2540	128			
3	MC	SARNANO	PIERSANTI FRANCO nato a SARNANO (MC) il 23/06/1950 - PRSFNC50H23I436D - Proprieta' 1/1				I436	30	57			SEMINATIVO		380	176			
4	MC	SARNANO	CESARONI ANGELO nato a SARNANO (MC) il 09/07/1959 - CSRNGL59L09I436W - Proprietà 1/1				I436	30	403			SEMINATIVO		180	22			
							I436	30	61			SEMINATIVO		3990	1740			
							I436	30	62			SEMINATIVO		8830	599			
							I436	30	152			SEMINATIVO		746	740			
							I436	30	337			PASCOLO ARB		31	31			
							I436	30	223			SEMIN ARBOR		2920	1305			
							I436	30	232			SEMIN ARBOR		8600	3382			
							I436	30	624			SEMINATIVO		15345	74			
							I436	30	620			SEMINATIVO		2280	146			
5	MC	SARNANO	ASCENZI FELICE nato a MACERATA (MC) il 24/01/1973 - SCNFLC73A24E783J - Nuda Proprietà 1/1 ASCENZI NAZZARENO nato a SARNANO (MC) il 20/08/1930 - SCNNZR30M20I436U - Usufrutto 1/1				I436	30	92			SEMINATIVO		2780	368			
							I436	30	94			SEMIN ARBOR		17450	3805			
							I436	30	377			SEMINATIVO		3590	65			
6	MC	SARNANO	MARINANGELI PIERO nato a MILANO (MI) il 20/01/1973 - MRNPRI73A20F205D - Proprietà 1/1				I436	30	782			SEMIN ARBOR		6360	282			
7	MC	SARNANO	ZEGA ANTEA n.a. SARNANO (MC) il 19/06/1941 c.f. ZGENTA41H59I436X - PROPRIETA' per 2/4 PECCI ROSELLA n.a. SARNANO (MC) il 07/11/1966 c.f. PCCRLL66S47I436B - PROPRIETA' per 1/4 PECCI MAURA n.a. SARNANO (MC) il 30/06/1965 c.f. PCCMRA65H70I436G - PROPRIETA' per 1/4				I436	30	153			SEMINATIVO		360	360			

ESPROPRI: S.P.237 "SARNANO" - ELENCO DITTE																	
LEGENDA:																	
AREA AGRICOLA (A) Da considerare esclusivamente a destinazione agricola				AREA EDIFICABILE (E) Da rilevare attraverso i piani regolatori comunali						AREA EDIFICATA/ENTE URBANO (U) Beni riportati nel NCEU per i quali vanno dettagliati i sub			BENE INTESTATO A SOCIETA' (S) Da attenzionare in quanto suscettibili d'indennizzi per deprezzamenti (da simare) o in quanto beni strumentali all'esercizio dell'attività su cui applicare l'IVA				
IDENTIFICATIVO DITTE			DATI CATASTALI DEGLI IMMOBILI											AREE DA ESPROPRIARE E/O OCCUPARE			
1	3	4	5				6	7	8	10		11	12	17	18	22	26
N°PIANO	PROVINCIA	COMUNE	DITTA INTESTATARIA CATASTALE				CODICE CATASTALE	FG	P.LLA	TIP. DEST.URB.	NOTE	QUALITA' CATASTALE	SUB	SUP. CATASTALE	SUP. DA ESPROP.	SUPERFICIE DA OCCUPARE TEMPORANEAMENTE NON FINALIZZATA ALL'ESPROPRIO	SUP. DI AREE DA CONVENZIONARE (ENTI PUBBLICI) **
										DEST.URB.				(MQ)	(MQ)	(MQ)	(MQ)
8	MC	SARNANO	I.D.S.C. DELLA DIOCESI DI CAMERINO - SAN SEVERINO MARCHE con sede in CAMERINO (MC)				I436	30	338		SOLO CORTE	ENTE URBANO		12	12		
	MC	SARNANO	FANINI ALBERTA nata a AMANDOLA (FM) il 05/07/1951 - FNNLRT51L45A252E - Proprietà 1/1				I436	30	366			SEMINATIVO		1210	712		
							I436	30	194			SEMIN ARBOR		2350	951		
							I436	30	222			SEMINATIVO		1600	1037		
							I436	30	193			SEMINATIVO		2310	554		
	MC	SARNANO	PARADISI PARIDE nato a AMANDOLA (FM) il 31/08/1975 - PRDPRD75M31A252H - Proprietà 1/2 PARADISI SAMANTHA nata a AMANDOLA (FM) il 28/03/1973 - PRDSNT73C68A252T - Proprietà 1/2				I436	30	196			SEMIN ARBOR		5440	1520		
							I436	30	221			SEMINATIVO		2200	1220		
			ROCCI GIULIO nato a SAN SEVERINO MARCHE (MC) il 10/12/1951 - RCCGU51T10I156N - Proprietà 1000/1000 (regime di comunione dei beni) VEROLINI MARIA nata a SARNANO (MC) il 28/12/1955 - VRLMRA55T68I436N - Proprietà 1000/1000 (regime di comunione dei beni)				I436	30	378			SEMINATIVO		3910	76		
	MC	SARNANO	CARDUCCI COLOMBA nata a SARNANO (MC) il 08/04/1928 - CRDCMB28D48I436Y - Proprietà 1/4 CESARONI ANGELO nato a SARNANO (MC) il 09/07/1959 - CSRNGL59L09I436W - Proprietà 3/4				I436	30	234			SEMINATIVO		1660	532		
							I436	30	233			SEMINATIVO		330	330		
							I436	30	310			SEMINATIVO		5680	1193		
12bis	MC	SARNANO	CARDUCCI COLOMBA nata a SARNANO (MC) il 08/04/1928 - CRDCMB28D48I436Y - Proprietà 3/4 CESARONI ANGELO nato a SARNANO (MC) il 09/07/1959 - CSRNGL59L09I436W - Proprietà 1/4				I436	30	224			SEMINATIVO		3200	509		
13	MC	SARNANO	E-DISTRIBUZIONE S.P.A. con sede in ROMA (RM) - C.F. 05779711000 - Proprietà 1/1				I436	30	498		SOLO CORTE	ENTE URBANO		70	70		
14	MC	SARNANO	CARDINALI ANTONIO nato a SARNANO (MC) il 19/08/1977 - CRDNTN77M19I436M - Proprietà 1/2 TREGGIARI GABRIELLA nata a AMANDOLA (FM) il 21/05/1952 - TRGGRL52E61A252M - Proprietà 1/2				I436	30	513			SEMIN ARBOR		7760	290		
15	MC	SARNANO	ROCCHI PAOLO nato a SARNANO (MC) il 28/07/1963 - RCCPLA63L28I436I - Proprietà 1/1				I436	30	309			SEMIN ARBOR		4840	1526		
16	MC	SARNANO	CARDINALI FRANCO nato a MONTEFORTINO (FM) il 17/08/1944 - CRDFNC44M17F509O - Proprietà 1/1				I436	30	512			SEMIN ARBOR		7680	276		
17	MC	SARNANO	CARDINALI SIMONE n.a. SARNANO (MC) il 10/08/1976 c.f. CRDSMN76M10I436A - PROPRIETA' per 1/1 Sub. Sub. 6 LAMBERTUCCI ANTONIETTA n.a. GUALDO (MC) il 23/01/1951 c.f. LMBNNTS1A63E228W - PROPRIETA' per 1000/1000 Sub. Sub. 2, 3, 4, 5				I436	30	703		SOLO CORTE	ENTE URBANO		1984	147		
17bis	MC	SARNANO	LAMBERTUCCI ANTONIETTA nata a GUALDO (MC) il 23/01/1951 - LMBNNTS1A63E228W CARDINALI SIMONE nato a SARNANO (MC) il 10/08/1976 - CRDSMN76M10I436A				I436	39	783			SEMINATIVO		4560	118		
	MC	SARNANO	MARINOZZI CARLA nata a SARNANO (MC) il 27/09/1969 - MRNCRL69P67I436F - Proprietà 1/2 PERFETTI MARIARITA nata a SARNANO (MC) il 09/10/1937 - PRFMRT37R49I436Y - Proprietà 1/2				I436	30	651			SEMIN ARBOR		2600	104		
							I436	30	480			INCOLT STER		100	100		
							I436	38	125			SEMIN ARBOR		1310	290		
							I436	38	126			SEMIN ARBOR		6180	6180		

ESPROPRI: S.P.237 "SARNANO" - ELENCO DITTE																	
LEGENDA:																	
AREA AGRICOLA (A) Da considerare esclusivamente a destinazione agricola				AREA EDIFICABILE (E) Da rilevare attraverso i piani regolatori comunali						AREA EDIFICATA/ENTE URBANO (U) Beni riportati nel NCEU per i quali vanno dettagliati i sub			BENE INTESTATO A SOCIETA' (S) Da attenzionare in quanto suscettibili d'indennizzi per deprezzamenti (da simare) o in quanto beni strumentali all'esercizio dell'attività su cui applicare l'IVA				
IDENTIFICATIVO DITTE			DATI CATASTALI DEGLI IMMOBILI									AREE DA ESPROPRIARE E/O OCCUPARE					
1	3	4	5				6	7	8	10		11	12	17	18	22	26
N°PIANO	PROVINCIA	COMUNE	DITTA INTESTATARIA CATASTALE				CODICE CATASTALE	FG	P.LLA	TIP. DEST.URB.	NOTE	QUALITA' CATASTALE	SUB	SUP. CATASTALE	SUP. DA ESPROP.	SUPERFICIE DA OCCUPARE TEMPORANEAMENTE NON FINALIZZATA ALL'ESPROPRIO	SUP. DI AREE DA CONVENZIONARE (ENTI PUBBLICI) **
										DEST.URB.				(MQ)	(MQ)	(MQ)	(MQ)
19	MC	SARNANO	PIERMARINI LIDIA nata a SARNANO (MC) il 21/05/1959 - PRMLDI59E61I436G - Proprietà 1/2 MONTEROTTI GENNY nata a SARNANO (MC) il 15/01/1986 - MNTGNY86A55I436S - Proprietà 1/4 MONTEROTTI KATIA nata a SARNANO (MC) il 22/06/1980 - MNTKTA80H62I436V - Proprietà 1/4				I436	30	784			SEMINATIVO		9250	1166		
							I436	30	785			SEMINATIVO		2080	258		
19bis	MC	SARNANO	MONTEROTTI KATIA n.a. SARNANO (MC) il 22/06/1980 c.f. MNTKTA80H62I436V - PROPRIETA' per 1/4 Sub. 4, 5, 10 MONTEROTTI KATIA n.a. SARNANO (MC) il 22/06/1980 c.f. MNTKTA80H62I436V - PROPRIETA' per 1/1 Sub. 6, 7 MONTEROTTI KATIA n.a. SARNANO (MC) il 22/06/1980 c.f. MNTKTA80H62I436V - PROPRIETA' per 1/8 Sub. 12 MONTEROTTI KATIA n.a. SARNANO (MC) il 22/06/1980 c.f. MNTKTA80H62I436V - PROPRIETA' per 1/2 Sub. 15, 16 MONTEROTTI GENNY n.a. SARNANO (MC) il 15/01/1986 c.f. MNTGNY86A55I436S - PROPRIETA' per 1/4 Sub. 4, 5, 10 MONTEROTTI GENNY n.a. SARNANO (MC) il 15/01/1986 c.f. MNTGNY86A55I436S - PROPRIETA' per 1/8 Sub. 12 MONTEROTTI GENNY n.a. SARNANO (MC) il 15/01/1986 c.f. MNTGNY86A55I436S - PROPRIETA' per 1/2 Sub. 15, 16 PIERMARINI LIDIA n.a. SARNANO (MC) il 21/05/1959 c.f. PRMLDI59E61I436G - PROPRIETA' per 1/2 Sub. 4, 5, 10, 12 MONTEROTTI FABRIZIO n.a. SARNANO (MC) il 02/10/1956 c.f. MNTFRZ56R02I436U - PROPRIETA' per 1/4 Sub. 12				I436	30	490	SOLO CORTE	ENTE URBANO		2836	146			
20	MC	SARNANO	PIERMARINI SILVANO n.a. SARNANO (MC) il 25/06/1942 c.f. PRMSVN42H25I436B - NUDA PROPRIETA' per 1/1 PIERMARINI GIUSEPPE n.a. SARNANO (MC) il 28/07/1937 c.f. PRMGPP37L28I436G - USUFRUTTO per 1000/1000				I436	30	542			SEMIN ARBOR		3180	1257		
20bis	MC	SARNANO	PIERMARINI SILVANO n.a. SARNANO (MC) il 25/06/1942 c.f. PRMSVN42H25I436B - NUDA PROPRIETA' per 1/1 Sub. Sub. 2, 3 PIERMARINI GIUSEPPE n.a. SARNANO (MC) il 28/07/1937 c.f. PRMGPP37L28I436G - USUFRUTTO per 1000/1000 Sub. Sub. 2, 3				I436	30	543		SOLO CORTE	ENTE URBANO		735	164		
21	MC	SARNANO	ROSSI EMANUELE n.a. SARNANO (MC) il 31/12/1979 c.f. RSSMNL79T31I436D - PROPRIETA' per 1/1 Sub. Sub. 8, 11 ROSSI ALESSANDRO n.a. SARNANO (MC) il 29/09/1983 c.f. RSSLSN83P29I436B - PROPRIETA' per 1/1 Sub. Sub. 9, 10				I436	30	689		SOLO CORTE	ENTE URBANO		1629	109		
22	MC	SARNANO	Ente Urbano - PROPRIETA' per 1/1 Sub.				I436	30	741		SOLO CORTE	ENTE URBANO		24	24		
23	MC	SARNANO	Ente Urbano - PROPRIETA' per 1/1 Sub.				I436	30	458		SOLO CORTE	ENTE URBANO		20	20		
24	MC	SARNANO	MONTEROTTI KATIA n.a. SARNANO (MC) il 22/06/1980 c.f. MNTKTA80H62I436V - PROPRIETA' per 1/8 MONTEROTTI GENNY n.a. SARNANO (MC) il 15/01/1986 c.f. MNTGNY86A55I436S - PROPRIETA' per 1/8 PIERMARINI LIDIA n.a. SARNANO (MC) il 21/05/1959 c.f. PRMLDI59E61I436G - PROPRIETA' per 1/2 MONTEROTTI FABRIZIO n.a. SARNANO (MC) il 02/10/1956 c.f. MNTFRZ56R02I436U - PROPRIETA' per 1/4 PIERMARINI GABRIELLA n.a. SARNANO (MC) il 21/07/1960 c.f. PRMGRL60L61I436T - PROPRIETA' per 1/2 FORMICA ALFREDO n.a. SARNANO (MC) il 12/03/1960 c.f. FRMLRD60C12I436B - PROPRIETA' per 1/2				I436	30	540			SEMINATIVO		150	150		
25	MC	SARNANO	FATTORI SANDRO nato a SARNANO (MC) il 28/01/1964 - FTTSDR64A28I436I - Proprietà 1/1				I436	30	474		SOLO CORTE	ENTE URBANO		1560	59		
26	MC	SARNANO	PETETTA ANTONIA n.a. SARNANO (MC) il 04/11/1965 c.f. PTTNTN65S44I436A - PROPRIETA' per 1000/1000 Sub. Sub. 4, 5, 6, 7, 8 FANTEGROSSI MARIO n.a. SARNANO (MC) il 08/01/1960 c.f. FNTMRA60A08I436A - PROPRIETA' per 1000/1000 Sub. Sub. 4, 5, 6, 7, 8				I436	30	390		SOLO CORTE	ENTE URBANO		860	112		
27	MC	SARNANO	PIERMARINI SILVANO n.a. SARNANO (MC) il 25/06/1942 c.f. PRMSVN42H25I436B - PROPRIETA' per 4/6 Sub. Sub. 4, 6, 7 PIERMARINI PATRIZIA n.a. SVIZZERA (EE) il 18/10/1970 c.f. PRMPRZ70R58Z133O - PROPRIETA' per 1/6 Sub. Sub. 4, 6, 7 PIERMARINI DANIELE n.a. SVIZZERA (EE) il 02/06/1977 c.f. PRMDNL77H0Z2133X - PROPRIETA' per 1/6 Sub. Sub. 4, 6, 7				I436	30	483		SOLO CORTE	ENTE URBANO		620	122		
28	MC	SARNANO	LUCIANI IRELIO n.a. SAN GINESIO (MC) il 29/01/1932 c.f. LCNRLI32A29H876G - PROPRIETA' per 1/2 Sub. Sub. 2, 3 BIAGGI GESMINA n.a. SARNANO (MC) il 28/01/1938 c.f. BGGGMN38A68I436E - PROPRIETA' per 1/2 Sub. Sub. 2, 3				I436	30	500		SOLO CORTE	ENTE URBANO		920	158		
29	MC	SARNANO	CAMILLOZZI DEBORA n.a. GERMANIA (EE) il 10/12/1984 c.f. CMLDBR84T50Z112L - PROPRIETA' per 1/1 Sub. Sub. 10, 11 TARANTINI CRISTINA n.a. NOVOLI (LE) il 13/04/1958 c.f. TRNCST58D53F970C - PROPRIETA' per 500/1000 Sub. Sub. 6, 7 CAMILLOZZI LUCIANO n.a. SAN GINESIO (MC) il 07/08/1951 c.f. CMLLCN51M07H876R - PROPRIETA' per 500/1000 Sub. Sub. 6, 7				I436	30	499		SOLO CORTE	ENTE URBANO		990	234		
30	MC	SARNANO	TADDEI PIETRO n.a. SARNANO (MC) il 26/05/1978 c.f. TDDPTR78E26I436A - PROPRIETA' per 1/2 CECCHETTI IRENE n.a. SARNANO (MC) il 04/06/1940 c.f. CCCRNi40H44I436B - PROPRIETA' per 1/2	I436	30	508			SEMIN ARBOR		830	470					
				I436	30	332			SEMIN ARBOR		850	330					
				I436	38	704			SEMIN ARBOR		1040	291					
				I436	38	122			SEMIN ARBOR		350	44					
30bis	MC	SARNANO	TADDEI PIETRO n.a. SARNANO (MC) il 26/05/1978 c.f. TDDPTR78E26I436A - NUDA PROPRIETA' per 1/1 Sub. 2, 3, 5 CECCHETTI IRENE n.a. SARNANO (MC) il 04/06/1940 c.f. CCCRNi40H44I436B - ABITAZIONE per 1/1 Sub. 2, 3 CECCHETTI IRENE n.a. SARNANO (MC) il 04/06/1940 c.f. CCCRNi40H44I436B - USUFRUTTO per 1/1 Sub. 2, 3, 5				I436	38	705		SOLO CORTE	ENTE URBANO		1250	199		

ESPROPRI: S.P.237 "SARNANO" - ELENCO DITTE																	
LEGENDA:																	
AREA AGRICOLA (A) Da considerare esclusivamente a destinazione agricola				AREA EDIFICABILE (E) Da rilevare attraverso i piani regolatori comunali								AREA EDIFICATA/ENTE URBANO (U) Beni riportati nel NCEU per i quali vanno dettagliati i sub			BENE INTESTATO A SOCIETA' (S) Da attenzionare in quanto suscettibili d'indennizzi per deprezzamenti (da simare) o in quanto beni strumentali all'esercizio dell'attività su cui applicare l'IVA		
IDENTIFICATIVO DITTE			DATI CATASTALI DEGLI IMMOBILI											AREE DA ESPROPRIARE E/O OCCUPARE			
1	3	4	5				6	7	8	10		11	12	17	18	22	26
N°PIANO	PROVINCIA	COMUNE	DITTA INTESTATARIA CATASTALE				CODICE CATASTALE	FG	P.LLA	TIP. DEST.URB.	NOTE	QUALITA' CATASTALE	SUB	SUP. CATASTALE	SUP. DA ESPROP.	SUPERFICIE DA OCCUPARE TEMPORANEAMENTE NON FINALIZZATA ALL'ESPROPRIO	SUP. DI AREE DA CONVENZIONARE (ENTI PUBBLICI) **
										DEST.URB.				(MQ)	(MQ)	(MQ)	(MQ)
31	MC	SARNANO	TOMASSINI MAURO n.a. SARNANO (MC) il 16/04/1964 c.f. TMSMRA64D16i436F - PROPRIETA' per 1000/1000 Sub. 2, 3, 4				I436	30	481		SOLO CORTE	ENTE URBANO		840	73		
			ROSSI ANNAMARIA n.a. SAN GINESIO (MC) il 30/07/1949 c.f. RSSNMR49L70H876i - PROPRIETA' per 1/1 – P.Ila 539 ROSSI ANNAMARIA n.a. SAN GINESIO (MC) il 30/07/1949 c.f. RSSNMR49L70H876i - PROPRIETA' per 1/1 – P.Ila 540 ROSSI ANNAMARIA n.a. SAN GINESIO (MC) il 30/07/1949 c.f. RSSNMR49L70H876i - PROPRIETA' per 1/2 – P.Ila 531 ASCENZI FILIPPO n.a. SARNANO (MC) il 05/09/1947 c.f. SCNFPP47P05i436U - PROPRIETA' per 1/2 – P.Ila 531				I436	38	539			SEMIN ARBOR		820	224		
							I436	38	540			SEMIN ARBOR		1260	32		
							I436	38	531			SEMIN ARBOR		4590	853		
			ROSSI ANNAMARIA n.a. SAN GINESIO (MC) il 30/07/1949 c.f. RSSNMR49L70H876i - PROPRIETA' per 1/2 P.Ila 116 Sub. 10, 11 - P.Ila. 482 Sub. 10 - P.Ila. 565 Sub. 6, 9, 10, 11 ASCENZI FILIPPO n.a. SARNANO (MC) il 05/09/1947 c.f. SCNFPP47P05i436U - PROPRIETA' per 1/1 P.Ila. 482 Sub. 6, 7, 8, 9 ASCENZI FILIPPO n.a. SARNANO (MC) il 05/09/1947 c.f. SCNFPP47P05i436U - PROPRIETA' per 1/2 P.Ila 116 Sub. 10, 11 - P.Ila. 482 Sub. 10 - P.Ila 565 Sub. 6, 9, 10, 11 ASCENZI LAURA n.a. SARNANO (MC) il 25/09/1977 c.f. SCNLRA77P65i436E - PROPRIETA' per 1/1 P.Ila 116 Sub. 9 PIRAS PATRIZIO n.a. LANUSEI (NU) il 12/02/1978 c.f. PRSPRZ78B12E441Y - PROPRIETA' per 1/1 P.Ila 116 Sub. 4, 5, 6 – P.Ila - 502				I436	39	116		SOLO CORTE	ENTE URBANO		2530	168		
							I436	39	502		SOLO CORTE	ENTE URBANO		10	10		
							I436	39	565		SOLO CORTE	ENTE URBANO		1680	616		
							I436	30	482		SOLO CORTE	ENTE URBANO		2190	270		
32bis	MC	SARNANO					I436	38	191			SEMIN ARBOR		3130	296		
			HADZIPAVLO ELENA n.a. GRECIA (EE) il 21/02/1926 c.f. HDZLNE26B61Z115E - PROPRIETA' per 11/16 CESARONI ENRICO n.a. SARNANO (MC) il 22/08/1950 c.f. CSRNRC50M22i436X - PROPRIETA' per 5/16				I436	38	155			SEMINATIVO PASCOLO		1400	126		
			FATTORI LINO n.a. SARNANO (MC) il 19/04/1946 c.f. FTTLNI46D19i436i - PROPRIETA' per 1/1				I436	39	241			SEMINATIVO		3450		2672	
							I436	39	242			SEMINATIVO		9980		5254	
							I436	39	243			SEMINATIVO		1410		1025	
			LAMBERTUCCI ANTONIETTA n.a. GUALDO (MC) il 23/01/1951 c.f. LMBNNT51A63E228W - PROPRIETA' per 1/1				I436	39	300			SEMINATIVO		13210		11810	
			MARINI MARCELLA n.a. AMANDOLA (AP) il 26/01/1943 c.f. MRNMCL43A66A252C - PROPRIETA' per 4/6 DI CARLO GIULIO n.a. SARNANO (MC) il 29/05/1971 c.f. DCRGLI71E29i436Q - PROPRIETA' per 1/6 DI CARLO FABIOLA n.a. SARNANO (MC) il 20/11/1965 c.f. DCRFBL65S60i436D - PROPRIETA' per 1/6				I436	39	506		SOLO CORTE	ENTE URBANO		540	180		
			ASCENZI VINCENZO n.a. SARNANO (MC) il 04/05/1938 c.f. SCNVCN38E04i436L - PROPRIETA' per 1/3 Sub. 2, 4, 5 ASCENZI GIUSEPPE n.a. SIENA (SI) il 09/01/1965 c.f. SCNGPP65A09i726M - PROPRIETA' per 2/9 Sub. 2, 4, 5 ASCENZI FABIO n.a. SIENA (SI) il 20/01/1964 c.f. SCNFBA64A20i726A - PROPRIETA' per 2/9 Sub. 2, 4, 5 ASCENZI ALESSANDRA n.a. SIENA (SI) il 03/05/1967 c.f. SCNLSN67E43i726Y - PROPRIETA' per 2/9 Sub. 2, 4, 5				I436	39	704		SOLO CORTE	ENTE URBANO		2030	354		
			POLONI MARIA ANTONIA n.a. SARNANO (MC) il 10/04/1934 c.f. PLNMNT34D50i436O - PROPRIETA' per 3/9 PESCI RITA n.a. SARNANO (MC) il 25/11/1966 c.f. PSCRTI66565i436W - PROPRIETA' per 2/9 PESCI FRANCO n.a. SARNANO (MC) il 04/08/1962 c.f. PSCFNC62M04i436C - PROPRIETA' per 2/9 PESCI FLORIANA n.a. SARNANO (MC) il 06/08/1960 c.f. PSCFRN60M46i436i - PROPRIETA' per 2/9				I436	39	117			SEMIN ARBOR		6300	669		
			ROCCHI PAOLO n.a. SARNANO (MC) il 28/07/1963 c.f. RCCPLA63L28i436i - PROPRIETA' per 2/4 BURATTI ADRIANA n.a. SARNANO (MC) il 12/06/1968 c.f. BRTDRN68H52i436K - PROPRIETA' per 2/4				I436	39	140			BOSCO ALTO		5660	198		
							I436	39	778			RELIT STRAD		295	295		
							I436	39	780			PRATO		1160	516		
							I436	39	782			SEMINATIVO		825	825		
							I436	39	606			SEMIN ARBOR		14642	3559		
							I436	39	785			SEMINATIVO		65	65		

ESPROPRI: S.P.237 "SARNANO" - ELENCO DITTE																		
LEGENDA:														BENE INTESTATO A SOCIETA' (S) Da attenzionare in quanto suscettibili d'indennizzi per deprezzamenti (da simare) o in quanto beni strumentali all'esercizio dell'attività su cui applicare l'IVA				
AREA AGRICOLA (A) Da considerare esclusivamente a destinazione agricola			AREA EDIFICABILE (E) Da rilevare attraverso i piani regolatori comunali								AREA EDIFICATA/ENTE URBANO (U) Beni riportati nel NCEU per i quali vanno dettagliati i sub							
IDENTIFICATIVO DITTE			DATI CATASTALI DEGLI IMMOBILI											AREE DA ESPROPRIARE E/O OCCUPARE				
1	3	4	5				6	7	8	10		11	12	17	18	22	26	
N°PIANO	PROVINCIA	COMUNE	DITTA INTESTATARIA CATASTALE				CODICE CATASTALE	FG	P.LLA	TIP. DEST.URB.	NOTE	QUALITA' CATASTALE	SUB	SUP. CATASTALE	SUP. DA ESPROP.	SUPERFICIE DA OCCUPARE TEMPORANEAMENTE NON FINALIZZATA ALL'ESPROPRIO	SUP. DI AREE DA CONVENZIONARE (ENTI PUBBLICI) **	
										DEST.URB.								
39	MC	SARNANO					I436	39	779			RELIT STRAD		130	130			
40	MC	SARNANO	ASCENZI FILIPPO nato a SARNANO (MC) il 05/09/1947 - SCNFPP47P05I436U ROSSI ANNAMARIA nata a SAN GINESIO (MC) il 30/07/1949 - RSSNMR49L70H876I TOMASSINI MAURO nato a SARNANO (MC) il 16/04/1964 - TMSMRA64D16I436F				I436	30	506			SEMIN ARBOR		30	30			
			COMUNE DI SARNANO con sede in SARNANO (MC) - C.F. 00140670431				I436	39	781			PRATO		345			345	
							I436	39	784			SEMINATIVO		125			125	
42	MC	SARNANO	VEROLINI PATRIZIA n.a. AMANDOLA (AP) il 01/02/1969 c.f. VRLPRZ69B41A252S - PROPRIETA' per 1/3 VEROLINI CINZIA n.a. AMANDOLA (AP) il 24/06/1973 c.f. VRLCNZ73H64A252P - PROPRIETA' per 1/3 GIACOMOZZI ANNUNZIATA n.a. AMANDOLA (AP) il 02/02/1939 c.f. GCMNNZ39B42A252D - PROPRIETA' per 1/3				I436	39	301			SEMIN ARBOR		2690		1061		
58	MC	SARNANO	MONALDI CALRLA n.a. SARNANO (MC) il 13/05/1954 c.f. MNLCL54E53I436Z - PROPRIETA' per 1/2 MONALDI PIERGIUSEPPE n.a. SARNANO (MC) il 19/09/1960 c.f. MNLPG560P19I436C - PROPRIETA' per 1/2				1436	30	476			SEMIN ARBOR		1340	10			
							1436	30	95			SEMINATIVO SEMIN ARBOR		1920	24			
59	MC	SARNANO	ANTOGNOZZI ADOLFO GIUSEPPE n.a. SARNANO (MC) il 19/03/1943 c.f. NTGDFG43C19I436U - PROPRIETA' per 1/1				1436	30	552			SEMIN ARBOR		165	14			
							1436	30	544			SEMIN ARBOR		4131	22			
60	MC	SARNANO	ANTOGNOZZI ADOLFO GIUSEPPE n.a. SARNANO (MC) il 19/03/1943 c.f. NTGDFG43C19I436U - PROPRIETA' per 2/8 ANTOGNOZZI MARIA LUISA n.a. SAN GINESIO (MC) il12/11/1944 c.f. NTGMLS44S52H876P - PROPRIETA' per 2/8 MARINANGELI PIERO n.a. MILANO (MI) il 20/01/1973 c.f. MRNPRI73A20F205D - PROPRIETA' per 1/2				1436	30	547			SEMIN ARBOR		330	18			
61	MC	SARNANO	PECCI MAURA n.a. SARNANO (MC) il 30/06/1965 c.f. PCCMRA65H70I436G - PROPRIETA' per 1/4 Sub. 2, 4 PECCI ROSSELLA n.a. SARNANO (MC) il 07/11/1966 c.f. PCCRLL66S47I436B - PROPRIETA' per 1/4 Sub. 2, 4 ZEGA ANTEA n.a. SARNANO (MC) il 19/06/1941 c.f. ZGENTA41H59I436X - PROPRIETA' per 2/4 Sub. 2, 4 PIERSANTI FRANCO n.a. SARNANO (MC) il 23/06/1950 c.f. PRSFNC50H23I436D - PROPRIETA' per 1/1 Sub. 3, 5				1436	30	151			ENTE URBANO		1249	91			
														295679,00	47562,00	20761,00	470,00	
														totale	totale	totale	totale	
														SUP. CATASTALE	SUP. DA ESPROP.	SUPERFICIE DA OCCUPARE TEMPORANEAMENTE NON FINALIZZATA ALL'ESPROPRIO	SUP. DI AREE DA CONVENZIONARE (ENTI PUBBLICI) **	
														SUPERFICI				